

**DET. 01 - DETALHE DOS TUBULÕES (2u)**  
(2,50 x 0,50 x 0,50) - 1/20

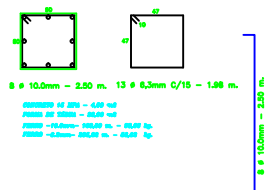

**DET. 02 - DETALHE DOS BLOCOS (2u)**  
(0,50 x 0,50 x 0,50) - 1/20

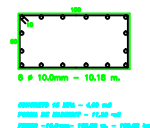

**DET. 04 - DETALHE DAS VIGAS (2u)**  
(1,00 x 0,50 x 0,50) - 1/20

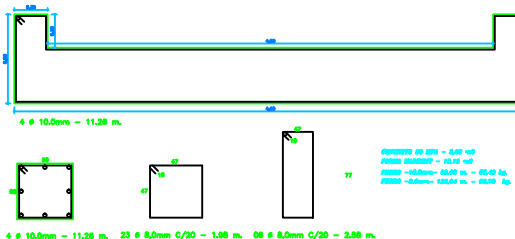

**DET. 03 - DETALHE DAS ALAS (2u)**  
(1,00 x 0,50 x 0,50) - 1/20

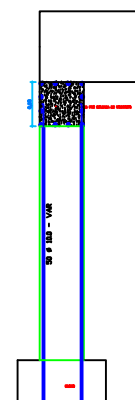
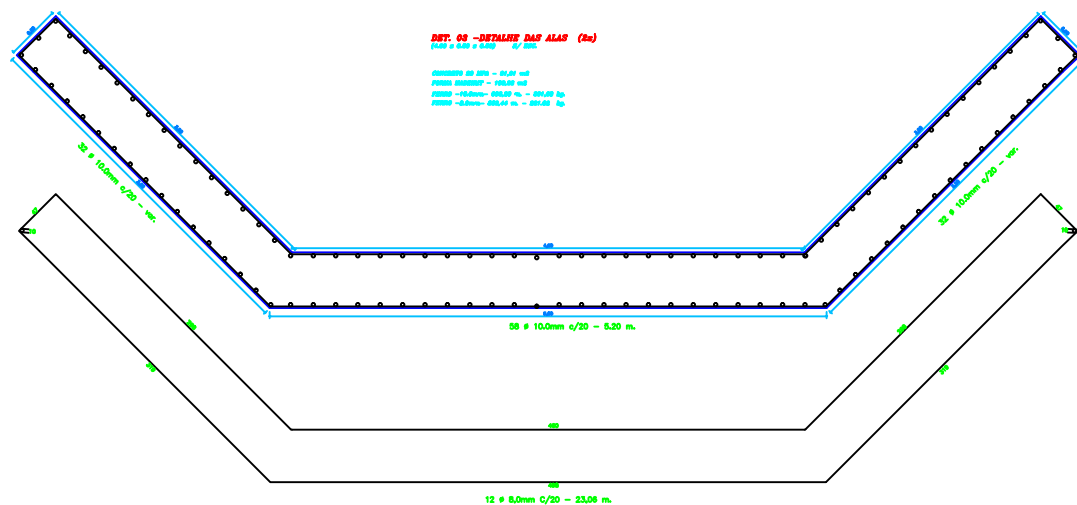

<div>PREFEITURA MUNICIPAL</div> <div>SÃO LUIS DE MONTES BELOS - GOIÁS</div> <div>ADMINISTRAÇÃO 2013 / 2016</div>		
CABEÇAS DE PONTES DE CONCRETO - PADRÃO		
ENDEREÇO :	VÁRIOS LUGARES NAS ESTRADAS VICINAS	
PROPRIETÁRIO :	PREFEITURA MUNICIPAL DE SÃO LUIS DE MONTES BELOS	
AUTOR DO PROJETO :	EDUARDO HENRIQUE PASCOAL MARQUEZ - CREA 6581/D-GO	
RESP. TÉCNICO :		
<div>PREFEITURA MUNICIPAL DE SÃO LUIS DE MONTES BELOS</div> <div>AUTOR DO PROJETO : EDUARDO HENRIQUE PASCOAL MARQUEZ - CREA 6581/D-GO</div> <div>R. T. 1</div>		
DREAP	CREA	
ÁREA	ARQUITETURA E ESTRUTURA	FOLHA
32,00 m2	PLANTA BAIXA - CORTE A-A - CORTE B-B DETALHE DOS TUBULÕES, VIGAS, PAREDES	01/01
	DATA : Julho/2016	ESCALA : 1:50
	USO: PONTE CONCRETO	CADISTA